Ubi caritas (Taizé)

INTRO: *FA DO RE SIB RE SOL DO FA DO RE- SOL- DO FA*

FA DO RE- SIB RE- SOL DO
Ubi caritas et a—a——mor
FA DO RE- SOL- DO FA
Ubi caritas Deus ibi est

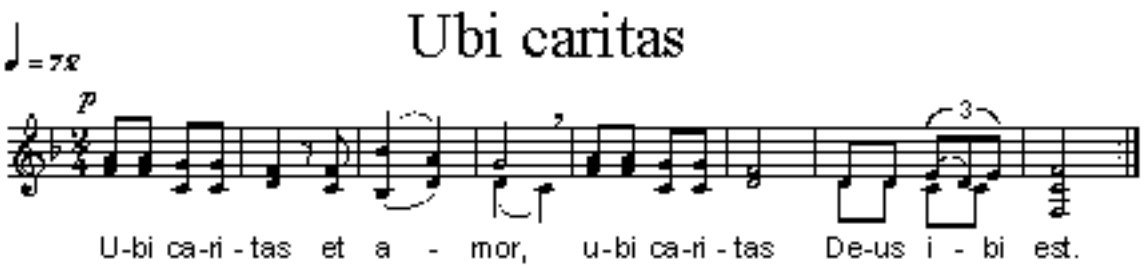

♪ **Ten, kur gai-les-tis** ir mei-lė, ten, kur gai-les-tis, Die-vas ten y-ra. / **Tam, gdzie mi-łość jest** i dob-roć, tam, gdzie mi-łość jest, tam— mie-szka Bóg. / 사랑의 나눔 있는 곳에 하느님께서 계시도-다 / ที่ ใด มี ความ รัก และ ความ เมตา-ตา ที่ ใด มี ความ รัก พระ เจ้า ประ ทับ อยู่ / **Sa pa-ghi-gug-ma**, a-naa ang Diyos; Sa pa-ghi-gug-ma, a-naa ang— Diyos. / **Di da-lam cin-ta dan ka-sih**, di da-lam cin-ta ha-dir-lah Tu-han. / いつくしみとあいのあるところかみとーもに / **Sa pagmamahal** naroroon ang Diyos. Sa pagmamahal naroroon ang Diyos. / ទទទ